Présentation

Projet : Application de gestion de tâches

Nom : Delecroix Céline

Formation : Développeur Web et Web Mobile

Année : 2026

Mon projet consiste à créer une application web permettant aux utilisateurs de gérer leurs tâches quotidiennes de manière simple et efficace.

Contexte

De nos jours, les outils numériques aident à mieux organiser son travail et gagner en productivité.
Ce projet vise à créer une application web permettant à l’utilisateur de gérer facilement ses tâches quotidiennes.

Les objectifs

Cette application permet à l'utilisateur de :

- **Créer et gérer son compte** 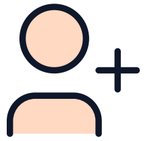
- **Se connecter en toute sécurité**
- **Créer, modifier et supprimer ses tâches**
- **Organiser efficacement son travail quotidien** 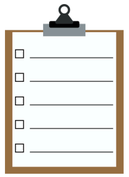

Les technologies

Front-end

- HTML
- CSS
- JavaScript

HTML, CSS et JavaScript pour l'interface utilisateur.

Back-end

- Node.js
- Express

Node.js et Express pour le serveur.

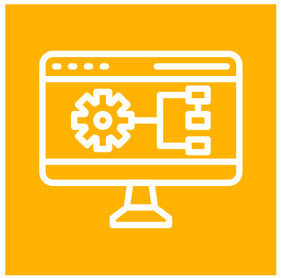

Base de données

- MySQL

MySQL pour stocker les données.

Les maquettes

Accueil :
Présentation du service et menu navigation

Dashboard :
Consultation et gestion des tâches

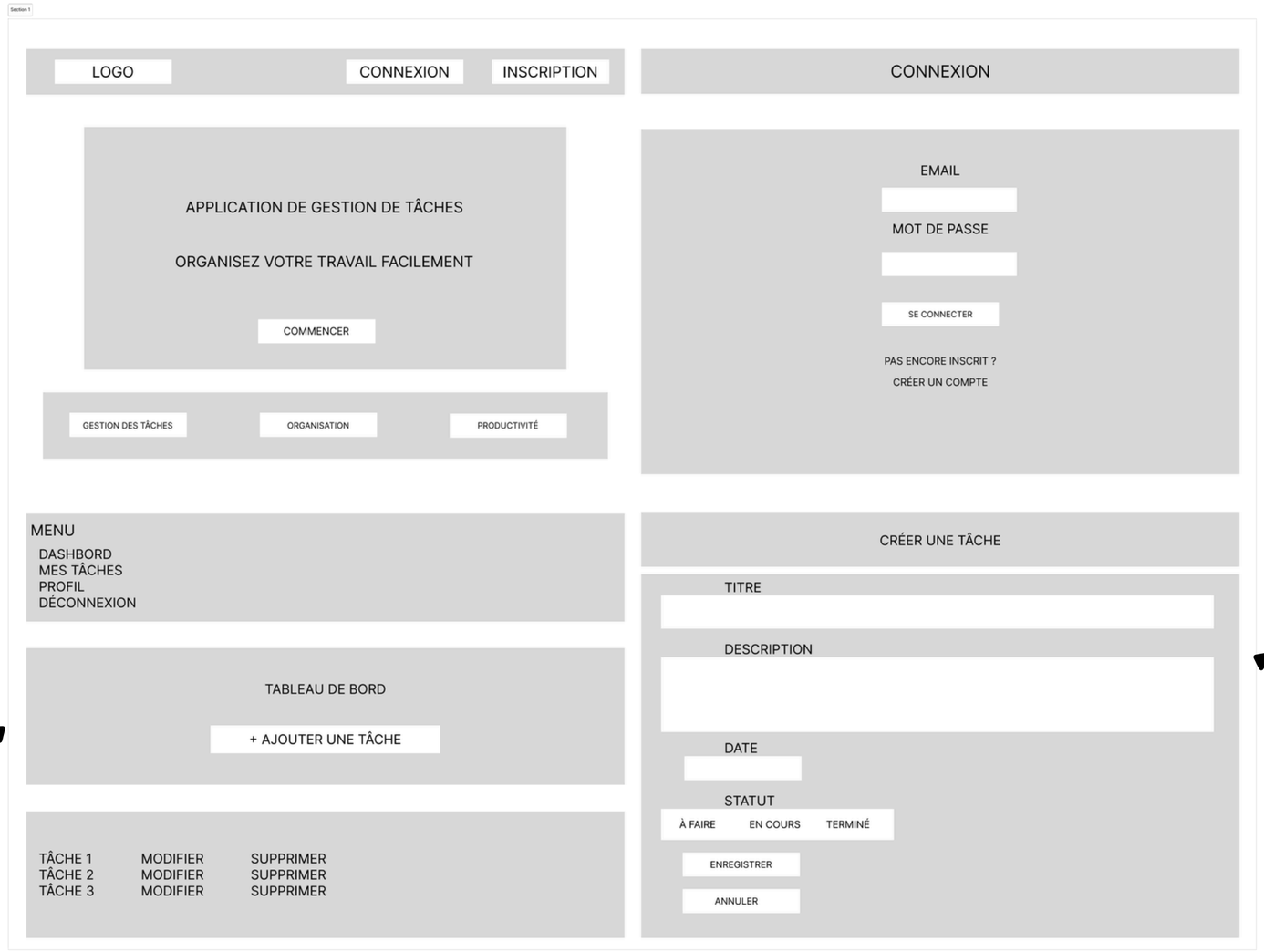

Login :
Formulaire sécurisé

Création tâche :
Formulaire pour ajouter une tâche

L’architecture

Navigateur

HTML/CSS/JS

↓

API REST

↓

Serveur

Node.js/Express

↓

DB

MySQL

Le navigateur communique avec le serveur via l’API REST. Le serveur Node.js traite les requêtes et interagit avec la base MySQL pour gérer les données des utilisateurs et des tâches.

La base de données

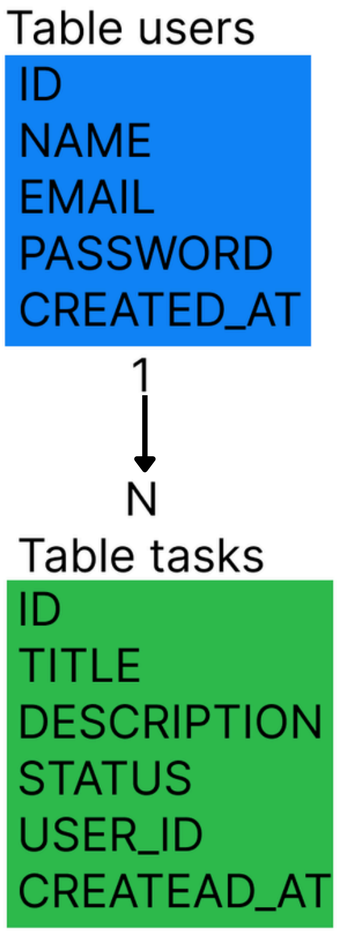

Chaque utilisateur peut créer plusieurs tâches. La clé étrangère ***user_id*** relie les tâches à un utilisateur.

Les fonctionnalités

- Création de compte
- Connexion
- Création de tâches
- Modification
- Suppression

L’application offre les fonctionnalités essentielles pour gérer les tâches d’un utilisateur.

Les difficultés

Durant le développement, j’ai rencontré plusieurs défis techniques qui m’ont permis de progresser :

- Connexion front / back 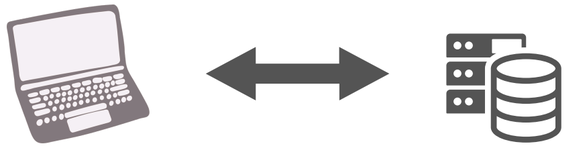

Utilisation de fetch API pour relier le front et le back

- Conception base de données

Création de tables relationnelles et clé étrangère

- Gestion erreurs serveur

Validation et messages d’erreur côté serveur

Conclusion

Ce projet m’a permis de mettre en pratique toutes les étapes du développement web : conception de l’interface utilisateur, développement front-end et back-end, ainsi que la gestion d’une base de données relationnelle.

À l’avenir, l’application pourrait être enrichie avec des notifications, un calendrier intégré et une version mobile optimisée.